

Exposición Fotográfica Itinerante

Reyes del Bosque

Gigantes y Ancianos
del Territorio Español

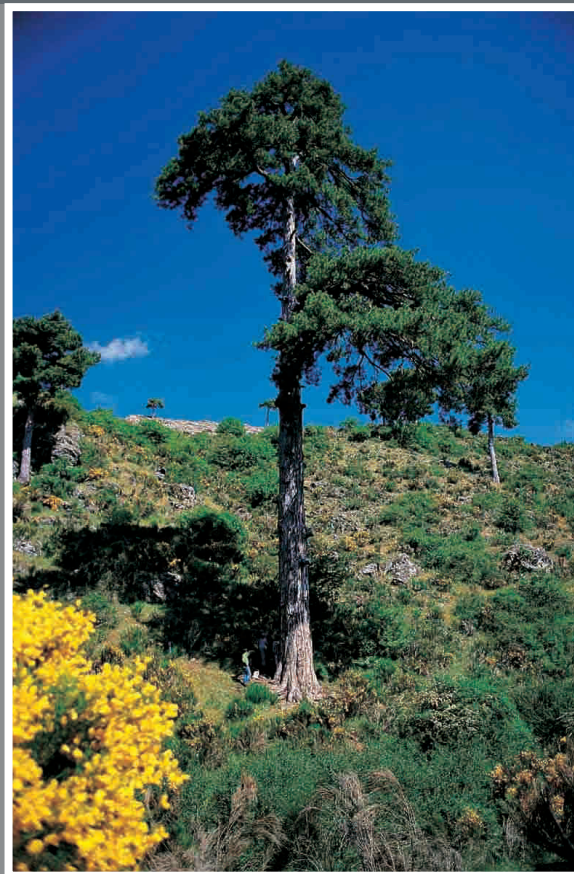

Autores: Susana Domínguez - Ezequiel Martínez

Dossier Informativo

Diseño:

Introducción

Los árboles son los seres vivos más grandes y viejos del planeta. Cada árbol atesora tras de sí un número de años superior a cualquier ser humano y en cada uno de sus anillos de crecimiento se encuentran hermosas vivencias llenas de fuerza, poder, ambición y amor.

Con la exposición "Reyes del Bosque" se pretende rendir un homenaje a estos seres vegetales, recogiendo sus mejores imágenes en una sencilla exposición en la que predomina la belleza cromática de las fotografías y el sentido poético que tienen estos ejemplares.

Sus autores, Susana Domínguez Lerena y Ezequiel Martínez Rodríguez, han conseguido plasmar en bellas fotografías toda la grandiosidad y belleza de estos gigantes



Autores

Susana Domínguez Lerena
Ingeniera forestal, escritora
y fotógrafa de naturaleza



Ha trabajado durante 10 años en investigación forestal, a la vez que ha desarrollado una intensa actividad divulgativa. Sus artículos y fotografías han aparecido en numerosas publicaciones de prestigio, como National Geographic o El País, entre otras. Es presidenta de Bosques Sin Fronteras

Ezequiel Martínez Rodríguez
Fotógrafo, escritor y dibujante
de naturaleza

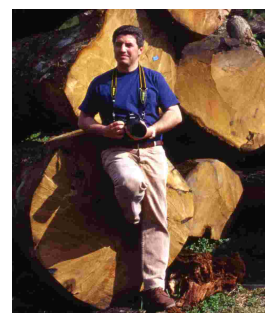

Es un estudioso de las aves y en especial de la cigüeña blanca con la que lleva trabajando más de 20 años. Es coautor de varias exposiciones sobre naturaleza y ha publicado sus fotografías en varias publicaciones de prestigio. Sus fotografías además ilustraron el calendario 2005 de Caja Madrid

Contenido

La exposición fotográfica itinerante *"Reyes del Bosque"* está formada por 30 paneles fotográficos de 1,00 x 0,70 m, enmarcados en aluminio lacado negro. En estos paneles se muestran 30 de los árboles seleccionados en el Proyecto "Árboles, Leyendas Vivas".

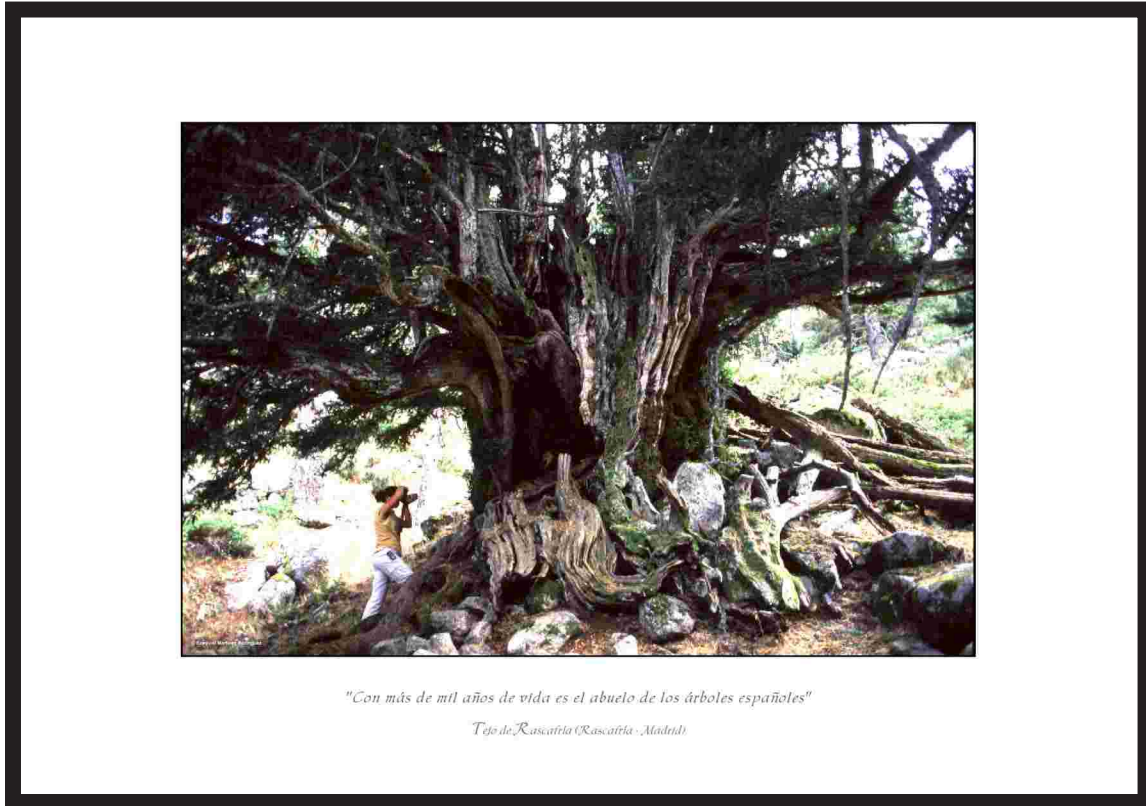

Boceto de la fotografía del Tejo de Rascafría

Los 30 árboles incluidos en la exposición son los siguientes:

- 1.-Alcornoque del Bandolero de Manzanares el Real (Madrid)
- 2.-Castaño Santo de Istán (Málaga)
- 3.-Cerezo del Puente de las Cabras de Puebla de la Sierra (Madrid)
- 4.-Chopo de Naharros (Guadalajara)
- 5.-Drago del Barranco de Arguineguín (Gran Canaria)
- 6.-Castaño El Campano de Villar de Acero (León)
- 7.-Encina de Las Tres Patas de Mendaza (Navarra)
- 8.-Encina de Las 1000 Ovejas de Almodovar del Campo (Ciudad Real)
- 9.-Encina de Ambite (Madrid)
- 10.-Enebro de Cantavieja (Teruel)
- 11.-Fresno de la Reguera de Braojos (Madrid)
- 12.-Garrofera de la Venta de Xátiva (Valencia)
- 13.-Haya de Ciñera (León)

- 14.-Higuera de las 200 Estacas de San Francisco Javier (Isla de Formentera)
- 15.- Nogal de la Venta de Almedinilla (Córdoba)
- 16.-Olivera de España de Santa Eulalia del Río (Isla de Ibiza)
- 17.-Olivera Milenaria de Jávea (Alicante)
- 18.-Olmo de los Santos de Maimona (Badajoz)
- 19.-Palmera de Paquesito de Ingenio (Gran Canaria)
- 20.-Pino Aprisquillo de La Adrada (Ávila)
- 21.-Pino de Casandra de Tejeda (Gran Canaria)
- 22.-Pino Galapán de Santiago de la Espada (Jaén)
- 23.-Pino Pilancones de San Bartolomé de Tirajana (Gran Canaria)
- 24.-Quejigo de Las Hermanillas de Grazalema (Cádiz)
- 25.-Roble de las Once de Tobía (La Rioja)
- 26.-Roble Valentín de Tineo (Asturias)
- 27.-Sabina de Sigueruelo (Segovia)
- 28.-Sabina de El Hierro (Isla de El Hierro)
- 29.-Serbal de la Acebeda de Becerril (Segovia)
- 30.-Tejo de Rascafría (Madrid)

Cada uno de estos paneles están acompañados por un texto de 21 x 21 cm, donde se detallan los siguientes aspectos de cada uno de los árboles:

- Nombre común y científico
- Localidad y provincia
- Dimensiones:
 - Perímetro
 - Altura
 - Diámetro de copa
- Edad:
- Figura de protección
- Motivo de la singularidad
- Curiosidades



Tejo de Rascafría

Nombre científico: *Taxus baccata*

Localidad: Rascafría (Madrid)

Perímetro a 1.30 (m): 8.30

Altura (m): 9.00

Diámetro de copa (m): 15.00

Edad aproximada: 1000-1500 años

Figura de Protección: Árbol Singular - Comunidad de Madrid

Motivo de Singularidad: Dimensiones

Curiosidades: Su tronco gigante y hueco, es el de mayor dimensión de todo el territorio español. Vivió la repoblación en la Edad Media de toda la sierra madrileña por parte de las cuadrillas segovianas. Los motivos de su supervivencia durante tantos años quizás sean desconocidos, pero se sabe que los grandes tejos, desde siempre, han sido venerados y han despertado admiración y respeto entre la población. Tras la desamortización de Mendizábal consigue salvarse de la venta y de su posterior tala al declararse el monte de utilidad pública.

Como introducción y presentación la exposición cuenta con un panel desplegable autoenrollable de 2,30 x 1,20 m donde se detalla la trayectoria profesional de sus autores y se hace una breve presentación de la exposición.

Exposición Fotográfica Itinerante

Reyes del Bosque

Gigantes y Ancianos del Territorio Español

Los árboles son las seres vivos más grandes y viejos del planeta. Esta exposición rinde un homenaje a estos monumentos vegetales, recopilando parte de la vida, historia y leyenda de algunos de los árboles más singulares del territorio español, y la vez que muestra sus imágenes más espectaculares.

Este trabajo está basado en el proyecto "Árboles, Leyendas Vivas" que, durante cuatro años, ha recopilado información de más de 3.500 árboles singulares de toda la geografía española.



Autores

Isolina Ovejuna Serra
Investigadora Científica, Escritora y Cartógrafa de Animación



El mundo vegetal es un territorio fascinante que alberga una gran diversidad de especies. En este proyecto, Isolina Ovejuna Serra ha explorado la vida y la historia de algunos de los árboles más singulares del territorio español, recopilando información de más de 3.500 árboles singulares de toda la geografía española.

Leopoldo Martínez Fernández
Cartógrafo, Geógrafo e Ilustrador de Animación



La cartografía es una herramienta esencial para comprender el mundo que nos rodea. En este proyecto, Leopoldo Martínez Fernández ha utilizado su expertise en cartografía y animación para crear un mapa interactivo que muestra la ubicación y características de los árboles más singulares del territorio español.

Diseno:



Más información sobre el proyecto "Árboles, Leyendas Vivas":



Salida gráfica:



RESUMEN DE CONTENIDOS

- 30 Paneles de 1,00 x 0,70 m enmarcados en aluminio lacado negro
- 30 Textos de 21 x 21 cm
- 1 Panel Desplegable autoenrollable de 2,30 x 1,20 m

Para mayor información sobre esta exposición, disponibilidad y reservas contactad con:



C/ Rafael Bergamín, 16A 1ºC
28043-Madrid
Tfno: 91 510 22 46 Fax: 91 510 23 86
E-mail: sdl@sdlmedioambiente.com
www.sdlmedioambiente.com